

Bayer Magasin

LandbrugFyn

Landbrug Nord

Landbrug Syd



Ny news: www.hunsballe.dk



Den Europæiske Union ved Den Europæiske Fond for Udvikling af Landdistrikter og Ministeriet for Fødevarer, Landbrug og Fiskeri har deltaget i finansieringen af projektet.

Brugte maskiner : 12000 Seneste opdateringer: 20-03-2013 Forhandlere : 1077 Vedligehold

Du er her: Pelsdyravlere forbedrer prognose for indtjening

Nyheder

Brugte maskiner

Arrangementer

Navnestof

Din lokale vejrudsigt

Kontakt



**SDS din
landbrugs-
partner**



www.sds.dk

Arrangementer

Alle Nord Syd Fyn Øst

11-03-2013 - 22-03-2013



Indkomstprognosen for landmænd i år og i 2014 ser ifølge Videncentret for Landbrug generelt fin ud. Det er især pelsdyravlere, der trækker indkomstgennemsnittet op. (Arkivfoto: Anne Kjærsgaard)

Pelsdyravlere forbedrer prognose for indtjening

19-03-2013 11:12:00 Anne Louise Mikkelsen

Like Send

En ny indkomstprognose fra Videncentret for Landbrug og Landbrug & Fødevarer viser plus på bundlinjen for mange landmænd

I år og næste år tegner positivt for mange landmænd.

En ny indkomstprognose for 2013 og 2014 fra Videncentret for Landbrug og Landbrug & Fødevarer viser nemlig, at en gennemsnitlig heltidsbedrift forventes at få en driftsresultat på 860.000 kroner i år, mens resultatet i 2014 forventes at blive omkring 700.000 kroner.

Det er ifølge Videncentret for Landbrug i særdeleshed pelsdyravlere, der kan forvente fremgang. Ser man bort fra pelsdyr, er det gennemsnitlige driftsresultat i 2013 dog stadig på omkring en halv million kroner.

Også svineproducenter og planteavlere kan ifølge prognosen se frem til fremgang mens mælkeproducenterne fortsat må slås med høje produktionsomkostninger.

- Gennemsnittet dækker over store forskelle mellem de enkelte driftsgrene. Mange landmænd får en forbedret likviditet i disse år, og for hovedparten af dem gælder,

Sprøjtecertifikat kursus på Dalum Landbrugsskole

11-03-2013 - 22-03-2013

Sprøjtecertifikat kursus på Dalum Landbrugsskole

30-03-2013

Fårets Dag

16-04-2013

Forårsfest i Mygdal forsamlingshus

17-04-2013

Plantevækst Grand Prix: Næringsstoffer og teknologi - som afgrøder kan li´

23-04-2013 - 25-04-2013

Kursus i hjorteopdræt

11-03-2013 - 22-03-2013

Sprøjtecertifikat kursus på Dalum Landbrugsskole

12-03-2013 - 02-04-2013

Etableringsaftens: Sådan bliver du professionel

20-03-2013

Ribe Amts Indkøbsforening.

20-03-2013

BioenergiSyd

21-03-2013

Årsmøde : Sønderjysk Familielandbrug

11-03-2013 - 22-03-2013

Sprøjtecertifikat kursus på Dalum Landbrugsskole

20-03-2013

Handels-Erfa hos Centrovic

20-03-2013

Kursus for dyrkere af vinterraps

21-03-2013

Seminar om Kubotas og Bobcats produktprogram

21-03-2013 - 23-03-2013

Åbent hus hos Gremmeløkke Maskinforretning

11-03-2013 - 22-03-2013

Sprøjtecertifikat kursus på Dalum Landbrugsskole

20-03-2013

Bornholms Landbrug holder generalforsamling

20-03-2013

Vandløbslavet for Råmoseløbet holder generalforsamling

20-03-2013

CELF holder landbrugskonference

21-03-2013

Gefion Kvægrådgivning holder kvægnøgle - årsmøde

[Se flere arrangementer her](#)

at de bør nedbringe den dyre del af deres gæld, mens renten stadig er lav, siger erhvervsøkonomisk chef i Videntretet for Landbrug Klaus Kaiser på Videntretets hjemmeside.

Han råder generelt landmænd til at gemme penge på kistebunden:

- Det er tid til konsolidering – også for at forberede sig på den rentestigning og lavere EU-støtte, som vi må formode kommer inden for en kort årrække. De høje produktpriser på alt andet end mælk vil heller ikke vare ved, så meget taler for en forsigtig tilgang.

Aktuelle jobs

Jobmarked

- [Nord](#)
- [Syd](#)
- [Fyn](#)
- [Øst](#)
- [Nordjylland](#)

[Gartner](#)

STAVRBYSKOV

HAVECEN...

Middelfart Kommune

[Agenturindehaver på F...](#)

Dansk

Forsikringsagentur ...

Odense Kommune

[Ambitiøs salgskonsulent](#)

Glen Dimplex

Odense Kommune

[Kloakrørlæggere/Anlæ...](#)

ENTREPRENØRFIRMAE

Svendborg Kommune

[Reklameannoncer til fest](#)[Opret jobannoncer](#)

Dit lokale vejr

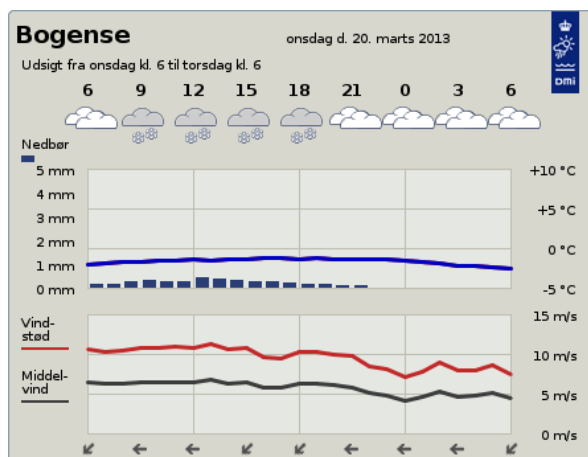
[Se flere vejrudsigter her](#)

Find us on Facebook



1,666 people like Effektivt Landbrug.

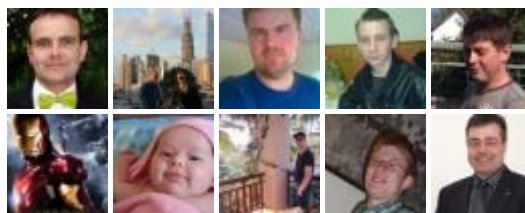

Facebook social plugin

www.L-mediehus.dk

LandbrugFyn

Odensevej 29 | 5550 Langeskov

Tlf. 65 38 12 37 | post@landbrugfyn.dk